

DOCTORADO EN EDUCACIÓN

RVOE: 0528173442



**Instituto Pedagógico de
Formación Profesional**

OBJETIVO GENERAL

Incidir a través de la profesionalización en la formación permanente de los docentes en servicio, para que implementen enfoque innovadores que contribuyan a la mejora continua en sus ámbitos de actuación.

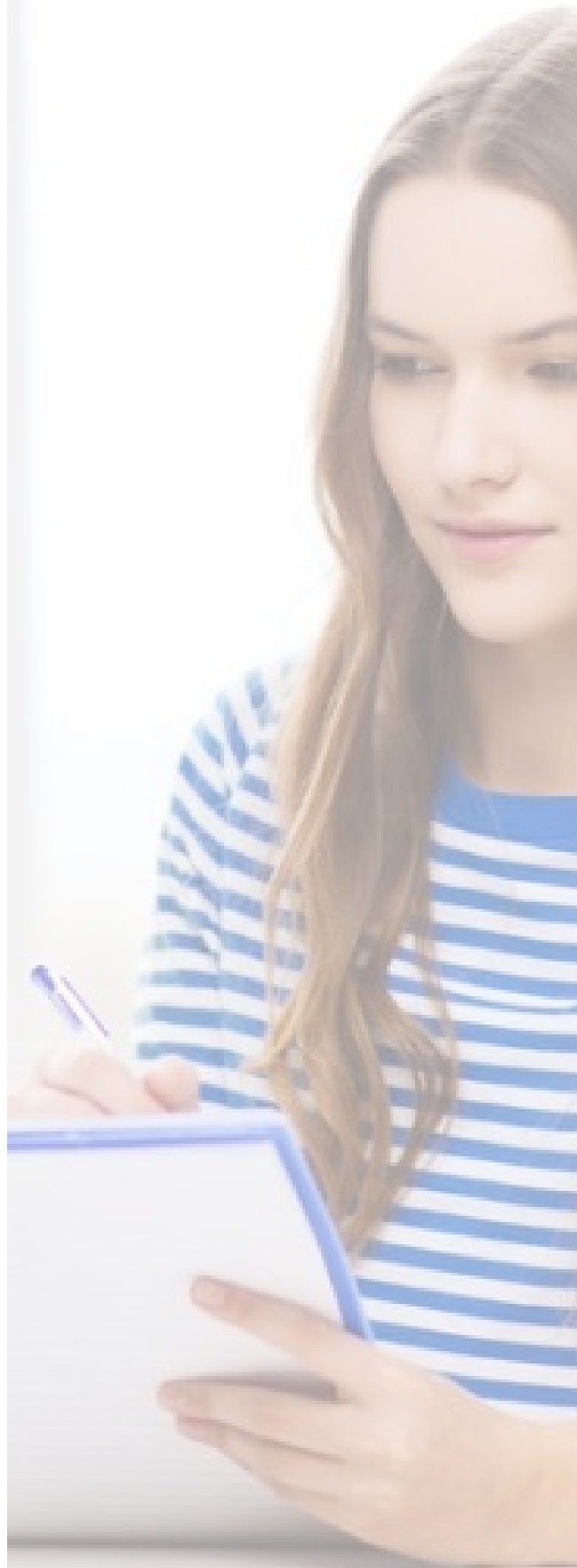



Instituto Pedagógico de
Formación Profesional

PROFESIONALIZACIÓN DOCENTE

El programa de Doctorado en Educación, campo Profesionalización Docente, está encaminado a atender las necesidades de profesionalización permanente y superación académica que se demanda al profesorado a nivel internacional.

Por lo tanto el presente programa de doctorado presenta una estructura curricular, orientada a formar y consolidar todas aquellas competencias que caracterizan a un profesional de la educación como lo son:

Competencias para la investigación

Competencias para diseñar currículos

Competencias en el manejo de TIC's y TAC's

Competencias en enfoques centrados en el aprendizaje

Competencias en redes de colaboración docente

Competencias en neuropedagogía

Competencias en el diseño de evaluaciones

Competencias en el manejo del inglés





Instituto Pedagógico de
Formación Profesional

COSTOS

INSCRIPCIÓN \$2,500.00

MENSUALIDAD \$2,400.00

1er. Año pagan 11 meses

2do. Año pagan 11 meses

3er. Año pagan 6 meses

REQUISITOS

Título de Maestría

Acta de Nacimiento

Cédula

Certificado

Acta de Examen

CURP

Copia Credencial elector

3 fotografías tamaño infantil

R.F.C.

*Todo en original y 2 copias

El doctorado en educación se cursará en dos años y medio distribuidos de la siguiente manera:

5 módulos el primer año

4 módulos el segundo año

2 módulos y el desarrollo de la tesis para el último medio año.



PLAN 2
AÑOS Y
6 MESES

Área profesional

Competencias del profesional docente en la era del conocimiento.

Profesionalización en el manejo del idioma inglés.

Profesionalización en la aplicación de las tecnologías del aprendizaje y la comunicación.

Neuropedagogía como campo profesionalizante de la docencia.

Profesionalización en el diseño curricular de programas educativos.

Profesionalización en la promoción de redes de colaboración docente.

Profesionalización en enfoques pedagógicos centrados en el alumno.

Profesionalización en el diseño de la evaluación por competencias.

Área de Investigación

Seminario de análisis e implementación de la investigación educativa.

Seminario de Investigación educativa I.

Seminario de Investigación educativa II.

Tesis Integrada.



**Instituto Pedagógico
de Formación Profesional**





*INSTITUTO PEDAGÓGICO DE
FORMACIÓN PROFESIONAL*

AV. VICTORIA #473 OTE
COL. CENTRO C.P. 27000
(871) 193 2134
(871) 455 3838



WWW.IPPFAC.EDU.MX

**INSTITUTO PEDAGÓGICO DE
FORMACIÓN PROFESIONAL**

INFO@IPFPAC.EDU.MX

TORREÓN, COAHUILA